

iHealth အိမ်တွင် ဆေးစစ်ခင်းအတွက် လမ်းညွှန်ချက်များ

February 3, 2022 1:50 PM BURMESE

သင်မစတင်မီ သိထားရန် အရေးကြီးပါသည်

- သင်မစတင်မီ ညွှန်ကြားချက်အားလုံးကို ဂရုတစိုက်ဖတ်ရှုပါ။
- သင်ဆေးစစ်ကိရိယာနှင့်အတူ ညွှန်ကြားချက်များပါရှိပါသည်။ ပိုမိုသိရှိရန်အတွက် အဆိုပါ ညွှန်ကြားချက်များကို ကြည့်ပါ။
- အကူအညီလိုအပ်လျှင် သင့် လူထုကျန်းမာရေးလုပ်သား (Community Health Worker) ကို ဖုန်းဆက်ပါ။
- မှန်ကန်စွာ အသုံးပြုပါက ဤဆေးစစ်ခင်းသည် နာကျင်မှုမရှိပါ။
- သင့်ဆေးစစ်ပြီးကို တစ်ကိမြဲသာ အသုံးပြုနိုင်ပါသည်။ ဆေးစစ်ပြီးကို ထပ်မံအသုံးပြုခြင်း မပြုလုပ်ပါနှင့်။
- တို့ဖတ်ထိပ် သို့မဟုတ် ကဒ်ပြီး၏ အရှုဘက်ကို သင့်လက်ဖွင့် မထိပါနှင့်။
- ဆေးစစ်မှု မစတင်မီ နှင့် လုပ်ဆောင်ပြီးချိန် တွင် လက်ကို သေချာစွာဆေးပါ။



1. ပစ္စည်းကိရိယာများကိုပြင်ဆင်ပါ

- ပါကင်ထုပ်ကို ဖွင့်ပိတ်ဖယ်ရှားပါ
 - » ဆေးစစ်ပြီးသည် သူအိတ်ထဲတွင် ရှိပါသည်
 - » ပြန်တံကို အရည်(စစ်ထုတ်ကတ်ပြားခံ)ဖွင့် ဖြေညှိထားပါသည်
 - » တို့ဖတ်ကို ထုပ်ပိုးထားပါသည်
- အသုံးပြုမည့် အချိန်အထိ ပစ္စည်းအားလုံးကို ထုပ်ပိုးထားသည့်အတိုင်းထားပါ။
- အသင့်ဖွင့်ပိတ်ဆွဲလျှင် ဆေးစစ်ပြီးကို အိတ်ထဲမှ ထုတ်ပါ။ ညီညာသောစားပွဲပေါ် သို့မဟုတ် သင့်ရှုခုံပေါ်တွင် ထားပါ။



အိတ်ထဲတွင် ကိုဗစ်-19 ဆေးစစ်ပြီး တစ်ခု



ပြန်တံတစ်ခု



တို့ဖတ်တစ်ခု

2. တို့ဖတ်နမူနာ ရယူပါ

- တို့ဖတ်ကို ထုပ်ပိုးထားသည့်ထဲမှ ထုတ်ပါ။ ထိပ်ဖျားကို မထိမိစေရန် သတိပြုပါ။ ထုပ်ပိုးအိတ်ကို မလှင့်ပစ်လိုက်ပါနှင့်။
- တို့ဖတ်ကို နှာခေါင်းပေါက်တစ်ခုထဲတွင် ထည့်ပါ။ နက်နက်ထည့်စရာမလိုပါ။ 1/2 လက်မ (1.5 စင်တီမီတာ) မှ 3/4 လက်မ (2 စင်တီမီတာ) လောက်သာထည့်ပါ။
- တို့ဖတ်ကို သင့် နှာခေါင်းပေါက်နံရံနှင့် နည်းနည်းဖိပါ။ တို့ဖတ်ကို သင့် နှာခေါင်းပေါက်ထဲတွင် စက်ဝိုင်းပုံစံ ဖြည်းဖြည်းပတ်ပါ။
 - » သင့် နှာခေါင်းပေါက်ထဲတွင် စက်ဝိုင်းပုံစံ 5 ပတ် သို့မဟုတ် ယင်းထက်ပိုများသည့် အပတ် ပတ်ပါ။
 - » အနည်းဆုံး 15 စက္ကန့် ကြည့်ပါသည်။
 - » တို့ဖတ်ကို သင့် နှာခေါင်းပေါက် နံရံနှင့် တခက်လျှောက် ခပ်တင်းတင်းလေး ဖိထားဖို့ သတိပြုပါ။
- တို့ဖတ်တစ်ခုတည်းကို သုံးပြီး အဆိုပါအဆင့်များကို နောက်နှာခေါင်းပေါက်တစ်ခုတွင် လုပ်ဆောင်ပါ။

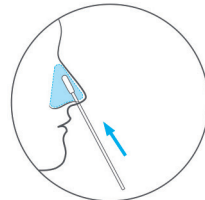
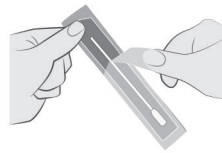

3/4 လက်မ လောက်သာ

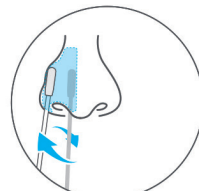

5 ကိမြဲ ဖြည်းဖြည်းပတ် ဆွဲပါ

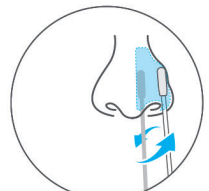

5 ကိမြဲ ဖြည်းဖြည်းပတ် ဆွဲပါ

3. နမူနာကို လုပ်ဆောင်ခြင်း

- ပြန့်တံကို မတ်မတ်ကိုင်ပါ။ ပြန့်တံအောက်ပိုင်းကို စားပွဲပေါ်တွင် 2 ကိမြိ 3 ကိမြိ ခေါက်ပါ။
- လိမ္မော်ရောင် အဖုံးကီကို ပုလင်းမှ လှည့်ဖွင့်ပါ။ အထဲက အရည်များ မဖိတ်စင်စေရန် သတိပပြုပါ။
- နမူနာပါသည့် တို့ဖတ်ထိပ်သည် ပြန့်အောက်ဆုံးကို ထိသည့်အထိ ထည့်ပါ။
- တို့ဖတ်ကို ပြန့်ထဲရှိ အရည်ထဲတွင် အနည်းဆုံး 15 ကိမြိ မှပေါ့ပါ။
- တို့ဖတ်ကို ပြန့်ထဲမှ ဆွဲထုတ်ချိန်တွင် ပြန့်နံရံကို ဖိထားခြင်းဖြင့် တို့ဖတ်ကို ညှစ်ချပါ။ ယင်းသို့အားဖြင့် တို့ဖတ်ထဲမှ အရည်အချို့ကို ညှစ်ချနိုင်ပါလိမ့်မည်။ တို့ဖတ်ကို မူလထုပ်ပိုးအိတ်ထဲသို့ ပြန်ထည့်ပြီး လွှင့်ပစ်နိုင်ပါသည်။
- လိမ္မော်ရောင် ဖုံးကို ပုလင်းပေါ်တွင် ပြန်ဖုံးပါ။

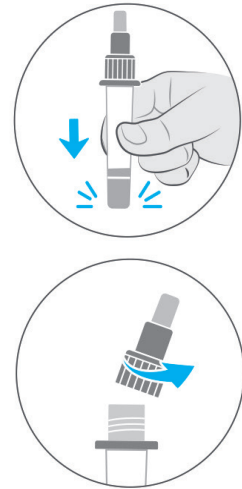

4. နမူနာကို ထည့်ပြီး စောင့်ပါ

- ပြန့်ပေါ်ရှိ အဖျူရောင် အဖုံးကို ကျွတ်သည့်အထိ လှည့်ဖွင့်ပါ။
- ပြန့်ကို လှည့်ပြီး နမူနာ 3 စက် ကို သင့် ဆေးစစ်ပြီးပေါ်ရှိ အပေါက်သေး ထဲသို့ ညှစ်ချပါ။
- အဖျူရောင် အဖုံးကို ပြန့်ပေါ်တွင် ပြန်ဖုံးပါ။ လွှင့်ပစ်ရန်အတွက် တို့ဖတ်ပါရှိသည့် ပြန့်ကို ချထားပါ။
- ကဒ်ပြားကို 15 မိနစ်ခန့် ငိုမြင်မြဲထားပါ။ မလှုပ်ရ သို့မဟုတ် မရွှေ့ရ။

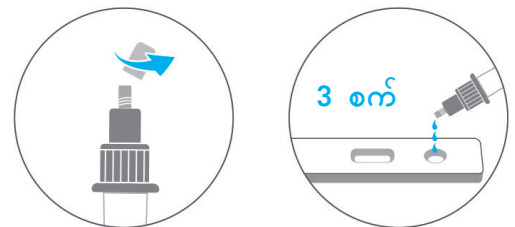

5. ရလဒ်ကို ဖတ်ပါ

- 15 မိနစ်စောင့်ပြီး သင့်အဖျူရောင်ကို ဖတ်နိုင်ပါပြီ။ ကဒ်ပြားပေါ်တွင် အစက်ချပြီးနောက် 15 မိနစ် နှင့် 30 မိနစ်ကဒ်တွင် အဖျူရောင်ရပါမည်။ မိနစ် 30 ကျော်သွားပါက အဖျူရောင် မဖတ်ပါတော့နှင့်။
- “C” အောက်တွင် တစ်လိုင်း နှင့် “T” အောက်တွင် တစ်လိုင်း ပေါင်း နှစ်လိုင်း တွေ့လျှင် သင့်အဖျူရောင် ပေါ့စတစ် ဖြစ်ပါသည်။
 - » သဘောတူ ကြည့်ပါ။ “T” အောက်ရှိလိုင်းသည် အလွန်ဖျော့နုနိုင်ပါသည်။ “T” အောက်တွင် တစ်လိုင်းလိုင်း ပေါ်ပါက သင့်ဆေးစစ်မှုသည် ပေါ့စတစ် ဖြစ်ပါသည်။
 - » ပေါ့စတစ် ရလဒ်အမှန်၏ ပုံများကို ကြည့်ရန် သင့်ဆေးစစ်ကိရိယာနှင့် အတူပါလာသော လမ်းညွှန်ချက်ကို ကြည့်ပါ။
- လိုင်းတစ်လိုင်း (“C” အောက်တွင်) သာ တွေ့ရပါက သင့် အဖျူရောင် နဂ္ဂတစ် ဖြစ်ပါသည်။
- အောက်ပါတို့ကို မငြင်ရပါက သင့်ဆေးစစ်မှု မအောင်မြင်ပါ-
 - » မည်သည့်လိုင်းမျှမတွေ့ရခြင်း
 - » “T” အောက်တွင် တစ်လိုင်းသာတွေ့ရခြင်း
- သင့် စစ်ဆေးမှုသည် မအောင်မြင်ပါက နောက်ထပ်စစ်ဆေးမှုတစ်ခုကို ထပ်လုပ်ပါ သို့မဟုတ် သင့် လူထုကျန်းမာရေးလုပ်သားကို ဖုန်းဆက်ပါ။

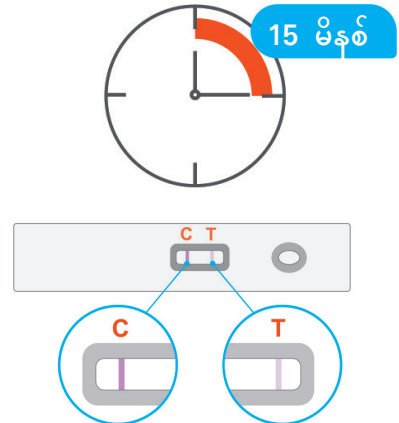

နောက်အဆင့်များ

- “ပေါ့စတစ် သို့မဟုတ် နဂ္ဂတစ် စစ်ဆေးရလဒ်ဖြစ်လျှင် ဘာလုပ်ရမလဲ” လက်စွဲစာစောင်ကို ဖတ်ပါ။
- သင့် ဆေးစစ်ကိရိယာကို လွှင့်ပစ်ပါ။
- သင့်လက်များကို ဆေးပါ။



ယင်းလမ်းညွှန်ချက်များသည် ရိုးရှင်းအောင် ရေးထားခြင်းဖြစ်ပါသည်။ လမ်းညွှန်ချက် အပြည့်အစုံအတွက် သင့်စစ်ဆေးကိရိယာနှင့်အတူပါလာသည့် လမ်းညွှန်ချက်ကို ဖတ်ပါ။ သင့်တွင် မေးမြန်းလိုသည်များရှိလျှင် ကျန်းမာရေး ပရောဖက်ရှင်နယ်တစ်ယောက်နှင့် အတိုင်ပင်ခံပါ။